Zähneputzen macht mir Spaß … mit Musik

Zum Mitsingen 2min: https://www.youtube.com/watch?v=h6P9ZBDjHEY

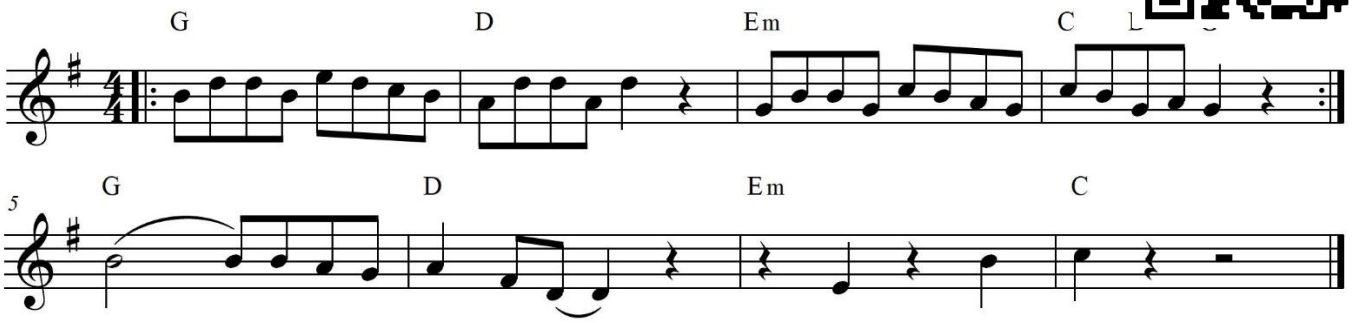

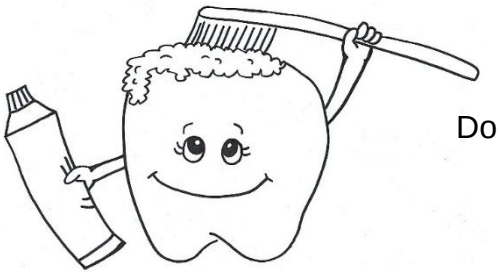

Sollen Zähne sauber blitzen
Muss die Bürste ran!
Dort wo du kaust, richtig putzen
Ist als Erstes dran!

Mit den Borsten bürste feste
Oben auf dem Zahn
Zucker, Krümel, Essensreste
Greifen Zähne an!

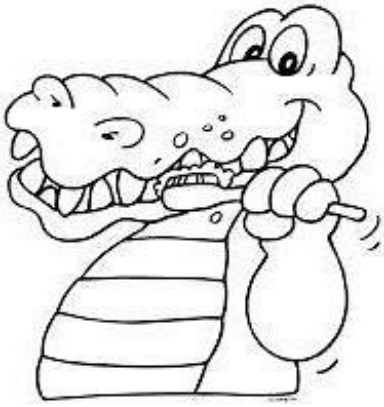

Und jetzt kommt der Oberkiefer
Putz auch oben gut
Wieder zuerst dort, wo du kaust
Weils dem Zahn gut tut!

Jetzt geht's weiter, putze weise
An der Wand vom Zahn
Deine Bürste macht hier Kreise
Wie 'ne Achterbahn!

Zwischen Zähnen da versteckt sich Gern ein kleiner Rest
Von dem leck'ren Mittagessen

Zähneputzen macht mir Spaß... mit Musik!

Und als Letztes nun auch innen
Feg die Rillen aus!
Wie mit einem großen Besen
Bürste alles aus!

Ja, bevor dein Zahn ein Loch hat
Putz ihn ab den Dreck
Du weißt, was Bazillus vor hat!
Zahnbelag muss weg!

Zähneputzen macht mir Spaß... mit Musik!